2

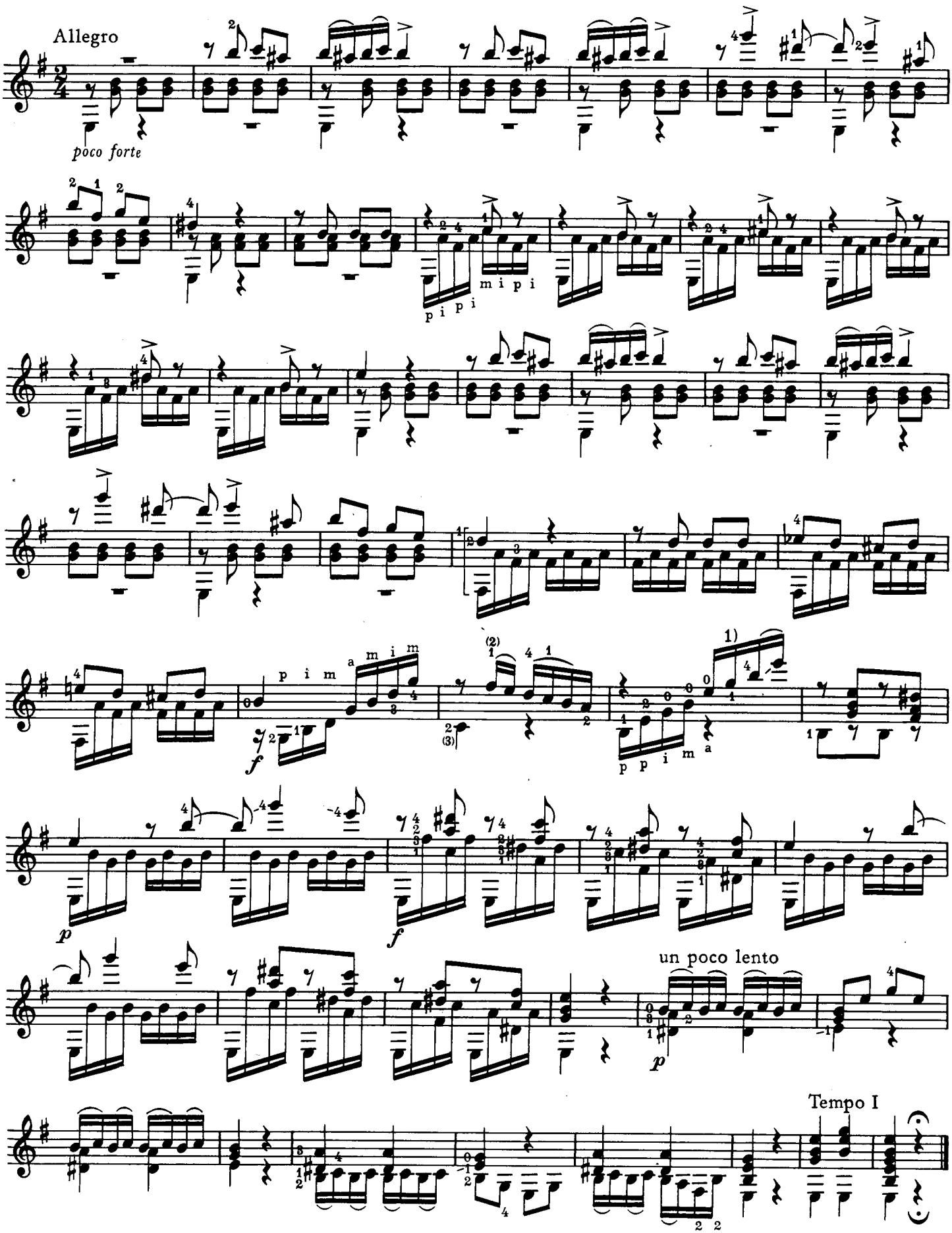

[1]) Bindebogen original, auch ohne Bindung ausführbar mit Barréegriff auf 12. Bund / *original bow also without slur practicable with barrée on the 12th fret*